



COMMITTENTE: PROVINCIA DI ASCOLI PICENO

## STUDIO TRASPORTISTICO STRADA PROVINCIALE MEZZINA

### DESCRIZIONE

Implementazione e applicazione del modello di simulazione dei trasporti per la valutazione dell'impatto sulla mobilità della strada transcollinare "Mezzina" con particolare riferimento al tratto Val Tronto - Val Chienti.

Vista l'estensione del progetto è stato messo a punto un modello a scala sovra-regionale. In particolare sono state rappresentate con un elevato livello di dettaglio le regioni Marche, Abruzzo ed Umbria, mentre per le restanti regioni è stata rappresentata la sola viabilità principale.

Per la costruzione di tale modello sono stati fusi due modelli regionali, quello della Regione Marche realizzato nell'ambito della predisposizione di un sistema software atto a soddisfare le esigenze di gestione automatizzata dei dati territoriali del trasporto pubblico e privato e della viabilità e quello della Regione Abruzzo predisposto per la redazione del Piano Regionale dei Trasporti e dei Piani di Bacino di tutte le province abruzzesi.

A partire dal modello così definito sono state svolte una serie di attività al fine di poter effettuare la valutazione dell'impatto della realizzazione della "Mezzina":

- aggiornamento ed integrazione del modello di offerta per la predisposizione dello stato attuale;
- rilievo della domanda di mobilità attuale ed effettuazione di un'indagine motivazionale;
- definizione della domanda di base a partire dai dati ISTAT 2001 e dall'indagine Origine/Destinazione svolta nell'ambito del presente incarico;
- calibrazione del modello di domanda dello stato attuale per 3 riferimenti orari: ora di punta del mattino, del pomeriggio ed intera giornata. La calibrazione è stata effettuata a partire dai dati di traffico raccolti per il presente studio e con tutti quelli in nostro possesso ricadenti nell'area di studio;
- definizione degli scenari di offerta da valutare;
- valutazioni degli scenari di progetto.

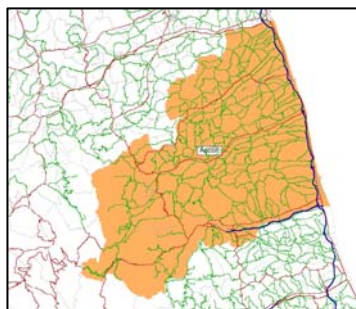
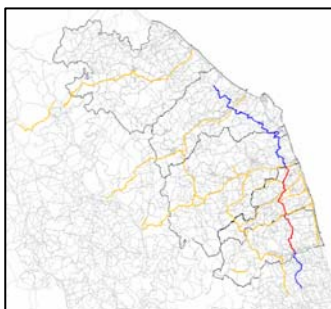
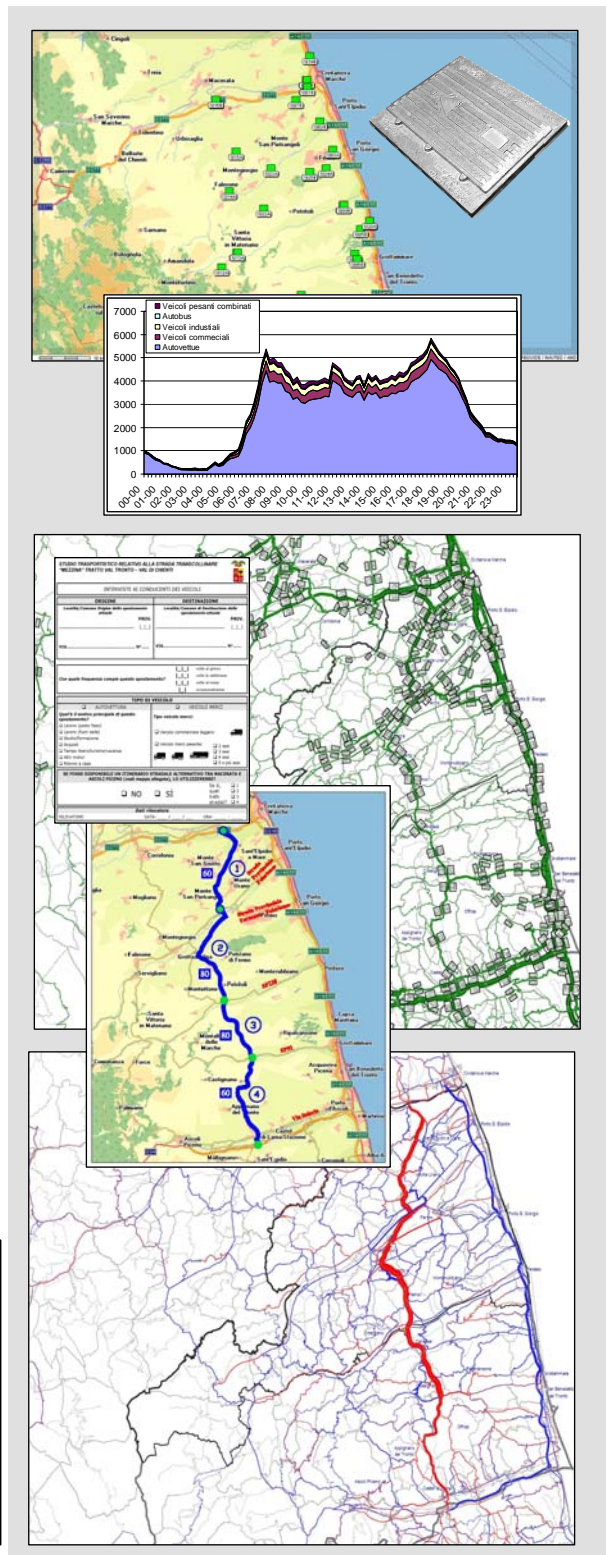

www.tpsitalia.it

Perugia  
Via Settevalli, 133c  
Tel. 075.5000990  
e-mail: tps.pg@ptv.it

Milano  
Piazza Duca d'Aosta, 10  
Tel. 02.2840224  
e-mail: tps.mi@ptv.it

Bologna  
Via Gramsci, 3  
Tel. 051.4210982  
e-mail: tps.bo@ptv.it